Проект объединенной зоны охраны объектов культурного наследия г. Гатчины Ленинградской области.
Графическое описание местоположения границ зоны охраны объектов культурного наследия. Охранная зона, М 1:2000

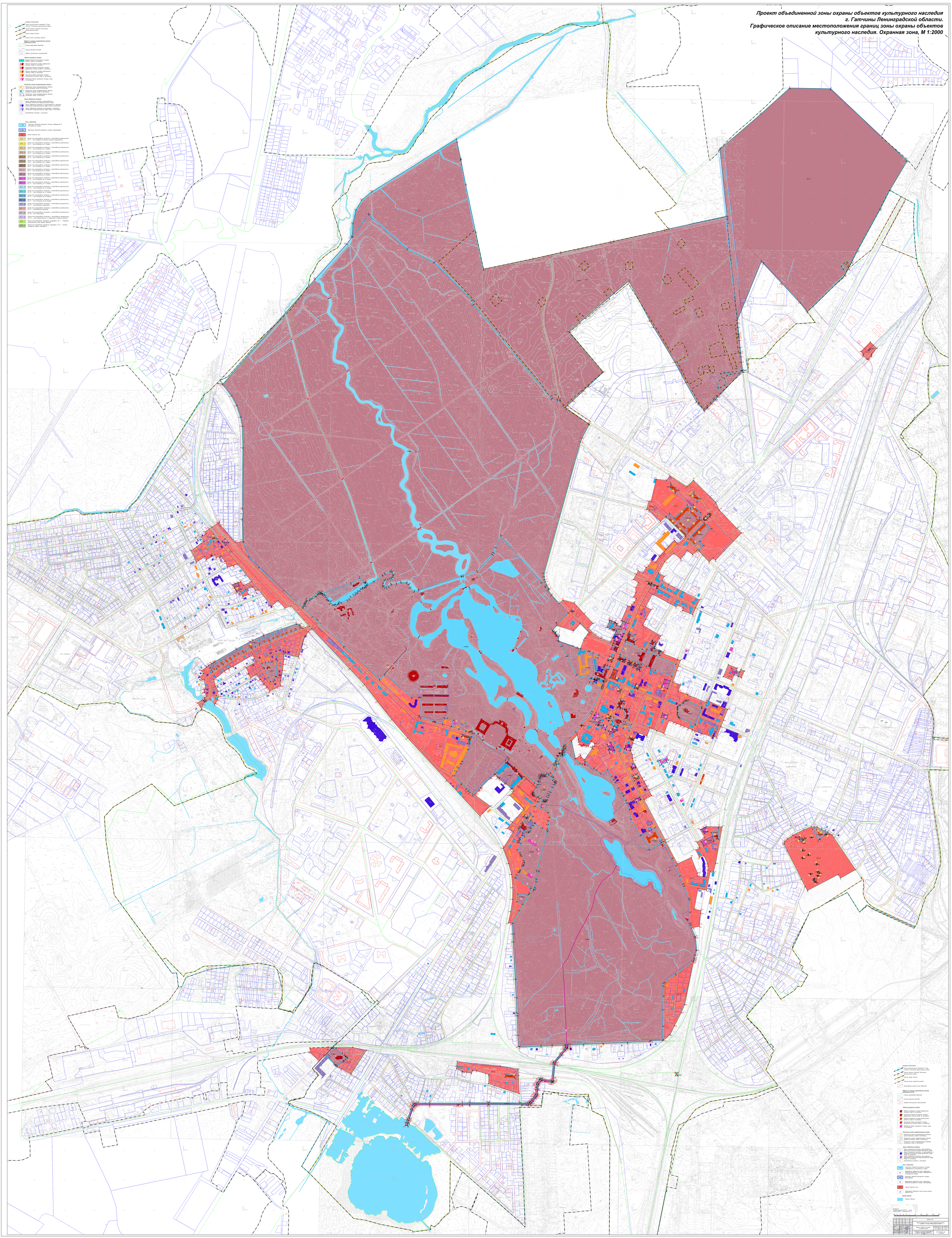
ОГРАНИЧИТЕЛЬНЫЕ ЛИНИИ
Граница муниципального образования "Город Гатчина" Гатчинского муниципального района
Граница сельского поселения Гатчинского муниципального района
Граница города Гатчины
Граница частных земельных участков
Водные и прибрежно-защитные полосы водных объектов (ст.65)
Границы водоохранных зон рек
Границы земельных участков
Объекты капитального строительства
Объекты культурного наследия
Объекты федерального значения
Объекты культурного наследия федерального значения, номер по экспликации
Объекты культурного наследия регионального значения, номер по экспликации
Ограниченные объекты культурного наследия регионального значения, номер по экспликации
Выявленные объекты культурного наследия, номер по экспликации
Исторические центры градостроительных объектов
Исторические центры градостроительных объектов федерального значения, номер по экспликации
Исторические центры градостроительных объектов регионального значения, номер по экспликации
Исторические центры градостроительных объектов отличенных, номер по экспликации
Зоны объединенных интересов
Зоны объединенных интересов, идентифицируемые с границами исторических градостроительных центров
Зоны объединенных интересов, не идентифицируемые с границами исторических градостроительных центров
Зоны объединенных интересов, расходящиеся с границами исторических градостроительных центров, номер по экспликации
Инвентарные постройки и хозпостройки
Зона с ограничениями
Территории объектов культурного наследия, утвержденные в установленном порядке
Территории объектов культурного наследия, принятые/данные
Границы охранной зоны
Границы зон регулирования застройки и хозяйственной деятельности Ст-1 – зона создания исторических сценариев развития
Границы зон регулирования застройки и хозяйственной деятельности Ст-2 – зона застройки до 2 этажей
Границы зон регулирования застройки и хозяйственной деятельности Ст-3 – зона застройки до 3 этажей
Границы зон регулирования застройки и хозяйственной деятельности Ст-4 – зона застройки до 4 этажей
Границы зон регулирования застройки и хозяйственной деятельности Ст-5 – зона застройки до 5 этажей
Границы зон регулирования застройки и хозяйственной деятельности Ст-6 – зона застройки до 6 этажей
Границы зон регулирования застройки и хозяйственной деятельности Ст-7 – зона застройки до 7 этажей
Границы зон регулирования застройки и хозяйственной деятельности Ст-8 – зона застройки до 8 этажей
Границы зон регулирования застройки и хозяйственной деятельности Ст-9 – зона застройки до 9 этажей
Границы зон регулирования застройки и хозяйственной деятельности Ст-10 – зона застройки до 10 этажей
Границы зон регулирования застройки и хозяйственной деятельности Ст-11 – зона застройки до 11 этажей
Границы зон регулирования застройки и хозяйственной деятельности Ст-12 – зона застройки до 12 этажей
Границы зон регулирования застройки и хозяйственной деятельности Ст-13 – зона застройки до 13 этажей
Границы зон регулирования застройки и хозяйственной деятельности Ст-14 – зона застройки до 14 этажей
Границы зон регулирования застройки и хозяйственной деятельности Ст-15 – зона застройки до 15 этажей
Границы зон регулирования застройки и хозяйственной деятельности Ст-16 – зона застройки до 20 метров
Границы зон регулирования застройки и хозяйственной деятельности Ст-18 – рекреационная территория
Границы зон регулирования застройки и хозяйственной деятельности Ст-19 – зона транспорта
Границы зон регулирования застройки и хозяйственной деятельности Ст-20 – зона производства
Границы зон регулирования застройки и хозяйственной деятельности Ст-21 – зона промышленности и коммунально-складских объектов
Границы зон регулирования застройки и хозяйственной деятельности Ст-1 – исторические центры/ядра, зоны исторической застройки
Границы зон регулирования градостроительного ландшафта Ст-2 – зоны исторической сельской подсадебной
Условные обозначения
Условные обозначения
Условные обозначения